Destination

2019

j'aime la

Vallée De Villé

la Vallée de Villé
OFFICE DE TOURISME DU COMMERCE ET DE L'ARTISANAT

Sommaire
Zusammenfassung - Summary

02. Une destination familiale
06. Nos événements
07. Loisirs
13. Artisans d'art
14. Produits du Terroir
25. Gastronomie et restauration
37. Commerces et services
41. History guide
42. Adresses utiles
44. Carte vallée de Villé

Pictogrammes
Piktogramm / Icons

Accès handicapés
Behindertengerechter Zugang
Disabeld access

Animaux admis
Haustiere erlaubt
Pets allowed

Animaux non admis
Tiere sind nicht erlaubt
Animals not allowed

Parking
Parkplatz
Car park

Wifi gratuit
Frei Wifi
Free Wifi

Pour les familles
Für Familien
For families

Salle de réunion
Versammlungsraum
Conference room

Visite libre
Besuch
Visit

Espèces
Bargeld
Cash

Carte bancaire
Kreditkarte
Credit card

Chèques
Checks
Checks

Chèques vacances
Reiseschecks akzeptiert
Checks holidays accepted

Tickets Restaurant
Restaurantgutscheine akzeptiert
Ticket Restaurant accepted

Les informations présentes dans ce guide sont données à titre indicatif et n'engagent en rien notre responsabilité.
Tarifs sous réserve de modifications.

Des vacances au grand air
Moyenne montagne

Les 18 villages de la vallée sont répartis dans deux vallons autour du Giessen, cours d'eau prenant sa source dans le massif vosgien.

La vallée de Villé constitue ainsi l'une des trois grandes vallées des Vosges moyennes. La compagnie des accompagnateurs de montagne propose des encadrements de qualité adaptés à tous dans le domaine de la randonnée pédestre, de l'orientation, du VTT ou encore des raquettes à neige.

Plus d'informations à **l'Office de Tourisme**. Les plus aventureux trouveront aussi de nombreux abris et refuges en forêt. Informations complémentaires à l'Office de Tourisme.

Une destination familiale

La vallée de Villé est adaptée aux familles, en particulier à leurs plus jeunes membres. Au grand air et au milieu d'espaces naturels préservés, tous pourront se ressourcer et partager des moments en famille.

Sentiers pour poussettes

Les plus jeunes auront le loisir de découvrir les alentours sur les sentiers pour poussettes, commodes et spécialement pensés pour se promener en famille.

Balades ludiques

Ceux qui trottinent déjà pourront retirer auprès de l'Office de Tourisme les fiches des circuits ludiques qui les mèneront à travers les villages de la vallée pour apprendre en s'amusant.

En pleine nature

La vallée de Villé, c'est l'endroit idéal pour se ressourcer, se familiariser avec la nature et percer les secrets des forêts.

Au rythme des saisons, les amateurs de randonnée pourront découvrir les paysages et les points de vue : balade nature, sentiers de découverte et les chemins du patrimoine ...

Aires de jeux

Les aires de jeux en plein air ne manquent pas dans la vallée. Ainsi, où que vous soyez, les enfants pourront se dépenser et profiter du cadre naturel qui les entoure.

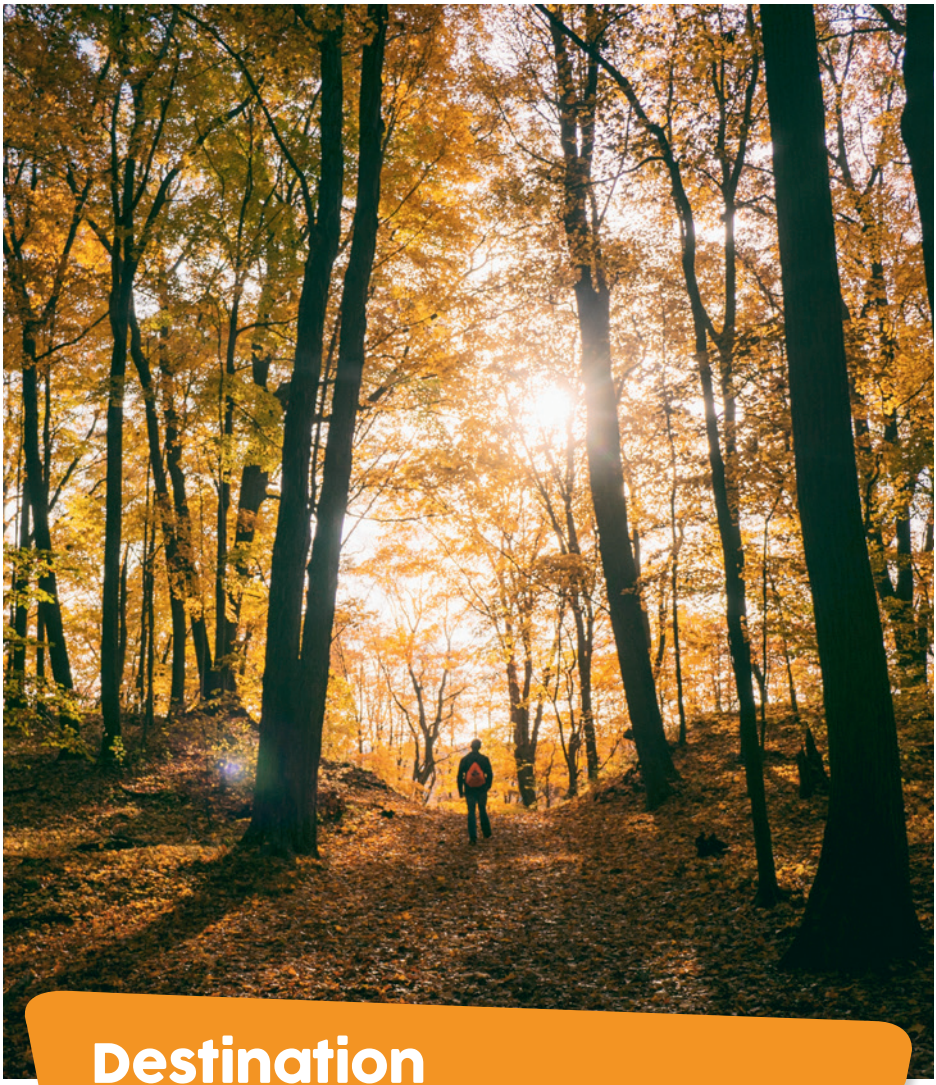

Destination
Vallée de Villé

Les familles arpenteront les chemins balisés du massif forestier, tandis que les sportifs aguerris suivront le fléchage du trail ou les circuits pentus pour VTT. Les pratiquants occasionnels profiteront du sentier multi-activités qui relie Villé à Bassemberg et des espaces de détente proposés au cœur de la vallée.

Activités sportives
de plein air

Les adeptes des sommets savoureront la proximité des installations du domaine skiable du Champ du Feu à 1099 mètres d'altitude.

Les aventuriers à la recherche de sensations fortes opteront pour le parapente, les parcours dans les arbres ou le skate-park. Ceux qui préfèrent s'économiser choisiront les balades à dos d'ânes ou en vélo à assistance électrique. Les amateurs de pêche pourront s'adonner à leur passe-temps autour des étangs de Villé et Fouchy.

Plus de renseignements
à **l'Office de Tourisme**.

Un témoin
de l'histoire

La route qui traverse la vallée a toujours été le théâtre de grands événements de l'Histoire. Autrefois axe principal de transit du sel, la vallée a aussi vu passer les troupes militaires venues libérer l'Alsace.

Le chemin de la résistance et de la liberté, entre Urbeis et Fouchy, à l'emplacement de l'ancienne frontière franco-allemande, retrace les risques pris par la population pour faciliter les passages clandestins vers la France.

Plan du parcours de 8,1 km disponible sur demande à **l'Office de Tourisme**.

Piémont
des Vosges

La vallée de Villé est un véritable trait d'union entre la plaine d'Alsace et le massif vosgien. Dès son entrée, elle laisse apparaître ses premiers reliefs où trônent fièrement les vestiges de demeures seigneuriales de part et d'autre de la route, tels que les ruines des châteaux du Frankenbourg et du Bilstein.

Chemins
du patrimoine

En aval, le village d'Albé témoigne du passé viticole du territoire. Le patrimoine et les richesses naturelles d'autres villages sont expliqués le long des chemins du patrimoine qui les traversent.

En poursuivant vers le cœur et l'amont de la vallée, la diversité de ses milieux et de ses traditions s'offriront à qui voudra bien s'éloigner un peu des sentiers battus : l'eau qui coule des hauteurs, la forêt qui recouvre la montagne, le verger que l'on cultive pour en distiller les fruits, les légendes racontées aux enfants, le riche passé industriel des filatures...

Dépliant sur les 7 chemins du patrimoine de la vallée disponible à **l'Office de Tourisme.**

Un programme frétillant

L'entrain et l'hospitalité des habitants de la vallée se traduisent par le nombre et la variété des animations organisées tout au long de l'année.

Avril

Trail du Wurzel
14 avril

Juillet

Fête du cheval
6 et 7 juillet

Décibulles
12, 13 et 14 juillet

Marché des Créateurs
20 juillet

Août

Albé en habit de Lumière
16,17 et 18 août

Octobre

Burämarik
13 octobre

Novembre

Bike & Run Cyclo Cross
16 et 17 novembre

© Kiwix-Julie Costet

© Jean-Paul Krebs

© Les Cavaliers du Rêve

© Patrice Bucher

© Kiwix-Julie Costet

© Les Cavaliers du Rêve

Destination
Loisirs

Des vacances
au grand air

Étendue sur une dizaine de kilomètres, la Vallée de Villé offre une grande variété de paysages naturels rendus accessibles à tous par le biais de nombreux sentiers pédestres et cyclables.

Plaisirs
aquatiques

Le centre nautique Aquavallées permet d'allier pratique sportive, de loisir et de détente avec son bassin ludique équipé de toboggan, bain à remous et rivière à contre-courant ; son espace bébé ; ses bassins sportifs et extérieurs et sa salle de remise en forme attenante à l'espace sauna-hammam.

Centre nautique Aquavallées

Zone de Loisirs
67220 Bassemberg
Tél. : 03 88 58 93 93
contact@aquavallees.fr
www.aquavallees.fr
Aquavallees

Horaires d'ouverture :
ouvert toute l'année.

Centre nautique avec bassin ludique, bassin sportif, rivière courant fort, geysers, toboggan et pataugeoire. Centre de remise en forme avec sauna et hammam. Piscine extérieure ouverte en été. Parc arboré avec des tables de ping-pong, des jeux d'eau et un terrain de beach volley.

Parc Alsace Aventure

Col du Kreuzweg
67220 Breitenbach
Tél. : 03 88 08 32 08
info@parc-alsace-aventure.com
www.parc-alsace-aventure.com

Horaires d'ouverture :
juillet et août :
tous les jours de 10h à 19h.

de Pâques à la Toussaint :
mercredi, samedi et congés scolaires en Alsace (zone B)
de 13h à 18h.

dimanche et jours fériés :
de 10h à 18h.

A partir de 3 ans.
Réservation vivement conseillée.

Parcours acrobatiques en hauteur (accrobranches). Parc multi-activités en centre Alsace. Paintball, parcours accrobranches, VTT, tyroliennes géantes, randonnées pédagogiques, animations tout âge au grand vert. Venez tenter l'expérience en sautant d'une tour de 35m. Sensations garanties !

Ecurie du Climont

1 bis route des Crêtes
Le Climont - 67220 Urbeis
Tél. : 06 88 56 59 22
frederic.daude@nordnet.fr
www.ecurieclimont.com

Horaires d'ouverture :
de 9h à 19h toute l'année.
Balades, randonnées et leçons sur réservation 24h à l'avance.

Balades, randonnées, leçons d'équitation classiques ou éthologiques, gîte d'étape équestre. Débourrage de poulains, redressement de chevaux difficiles.

Balades et randonnées guidées dans un site naturel protégé autour du Climont (alt. 985m) où se rejoignent 4 vallées à cheval entre les Vosges et le Bas-Rhin avec la forêt à perte de vue.

La Ferme de la Fontaine

67220 Fouchy
Tél. : 03 88 57 37 02
la-ferme-de-la-fontaine@wanadoo.fr
www.la-ferme-de-la-fontaine.com

Horaires d'ouverture :
Ouvert sur RDV

Horaires et tarifs :
1/2 journée (2h - 3h) : 25€ *
1 journée (5h - 6h) : 45€

* par animal

Activité familiale idéale, qui allie nature, découverte de l'équitation et randonnée.

Promenade libre avec ânes et poneys. Montés par vos enfants (3 à 10 ans), nos ânes seront vos compagnons de randonnée. Après les préparatifs d'usage, vous partirez à la découverte de notre vallon en toute autonomie, munis d'une carte et d'un carnet de route.

Equivallée

Centre équestre affilié à la Fédération française d'équitation. Enseignement, passage de galops, promenades, pension, élevages, sorties en concours, débourrage, transport de chevaux. Séjours à la semaine avec hébergement pendant les vacances d'été.

Equivallée - Lieu dit Sonnenbach
67220 Albé
Tél. : 03 88 58 97 72
isabelle.feltz@gmail.com
www.equivallee67.com

Horaires d'ouverture :
tous les jours de 8h à 20h.

Ouverture d'une section baby poney pour les enfants à partir de 2 ans.

Balades, randonnées et leçons sur réservation 48h à l'avance.

Bio Ferme Humbert

Visite active gratuite pour les familles. A partir de 16h30 un "kit de visite" vous sera proposé. Vous partirez à la découverte de la ferme, puis vous assisterez à la traite du troupeau de vosgiennes.

83 rue Principale
67220 Urbeis
tél. : 03 88 57 06 00
biofermehumbert@wanadoo.fr
www.biofermehumbert.com

Horaires d'ouverture :
Point de vente ouvert du lundi au samedi de 16h30 à 18h30.
Vendredi : 8h à 12h.

Fermeture hebdomadaire :
le dimanche.

Visite de groupe : nous contacter.

Ferme pédagogique. Découvrez les animaux, les jardins, le travail des paysans de montagne.

Jardin Lilaveronica

rue du château
67220 Thanvillé
Tél. : 03 29 42 00 74
Tél. : 06 89 73 20 79
lilaveronica@orange.fr
www.lilaveronica.com

Horaires d'ouverture :
du 3e dimanche de mai au 15 juillet : jeudi, vendredi, dimanche : 14h30 - 18h.

du 16 juillet au 31 août : mercredi, jeudi, vendredi et dimanche : 14h30 - 18h.

du 02 septembre au 3e dimanche d'octobre : vendredi, et dimanche : 14h30 - 18h.

Visite libre. Groupes sur réservation : Visite guidée (F et D).

Un jardin aux perspectives en mouvement et aux couleurs lumineuses ! Harmonies paysagères, ruisseaux et cascades de fraîcheur. Scènes naturelles et graphiques de graminées, et plantes vivaces, où nénuphars et lotus se posent dans l'ambiance aquatique. Allées douces et gazonnantes. Paysage charmant. Un beau moment de détente ! Superficie : 1,7 ha.

Tarifs : Adultes : 6€ / Etudiants : 4€ / 6 - 16 ans : 3€ / - 6 ans : gratuit / Abonnement saison : 25€ / Rendez-vous aux Jardins : tarif réduit : 4€.

Tennis Club Vallée de Villé

route de Bassemberg
67220 Villé
Tél. : 03 88 57 11 69

Tarifs :
15€ par heure / court
Semaine : 35€

Réservation des courts :
possible à l'Office de Tourisme.

Location de 4 courts extérieurs et 2 courts couverts.

Location de 4 courts extérieurs et 2 courts couverts.
Possibilité de tarif à la semaine

Musée de la Vallée de Villé

Musée d'arts et traditions populaires alsaciennes. Vitrine vivante et permanente de la Vallée de Villé, la maison datant du XVIIIe siècle est entièrement restaurée et évoque la vie et les activités des hommes d'autrefois.

4 place du Tilleul
67220 Albé
Tél. : 03 88 57 08 42
contact@maisonduvaldeville.com
www.maisonduvaldeville.com

Horaires d'ouverture :
du 07 avril au 26 mai : du jeudi au dimanche et les jours férés de 14h à 18h. Fermé le dimanche de pâques et ouvert le lundi de pâques.

du 30 mai au 29 septembre : du jeudi au dimanche et les jours fériés de 14h à 18h.

Ouverture sur réservation pour les groupes.

Des artisans et artistes locaux vous font découvrir les activités d'antan tout au long de l'été.

Les Ateliers de la Seigneurie

700m2 d'exposition interactive et ludique pour vous approprier le patrimoine d'une fabuleuse région : architecture, viticulture, artisanat d'art, autant de gestes et d'intentions qui ont façonné notre territoire ! En solo, en famille, entre amis, venez vous tester au montage des maisons à pan-de-bois, à la reconnaissance des matériaux, à la construction d'un arc brisé. Une vraie entrée en matière pour découvrir le patrimoine ...

Tarifs : Adultes : 6€ / Etudiants : 4,50€ / - 6 ans : gratuit / Tarif famille : 20€ (2 adultes + 2 ou 3 enfants) / Tarif groupe : 4,50€ / Tarif réduit (enfant de 6 à 18 ans et bénéficiaires du tarif réduit) : 4,50€.

Place de la Mairie
67140 Andlau
Tél. : 03 88 08 65 24
contact@lesateliersdelaseigneurie.eu
www.lesateliersdelaseigneurie.eu
Les Ateliers de la Seigneurie

Horaires d'ouverture :
Février, mars, octobre, novembre et décembre : 14h-18h.
Avril, mai, juin et septembre : 10h-13h et 14h-18h.
Juillet et août : 10h-18h30

Fermeture hebdomadaire : lundi
Fermetures exceptionnelles :
01/05, 24,25,26 et 31/12.

Durée de la visite : 2h

Des expositions interactives et ludiques, des ateliers de découvertes, conférences, dégustations etc.

Destination
Artisans d'art

La Vallée de Villé est riche en artisanat

Elle vous permet de découvrir au fil des balades des artistes insolites qui vous ouvrent leurs portes.

Kachelof Studio Grossiord

18 route Romaine
67220 Saint-Pierre-Bois
Tél. : 03 88 85 61 25
kachelof.grossiord@laposte.net
www.kachelof-grossiord.fr

Horaires d'ouverture :
du lundi au vendredi : de 14h à 18h. Possible le samedi.

Visite : gratuite sur RDV.

Poêle en faïence (neuf et restauration), cheminée, poêle à bois.

Poêle en faïence artisanal sur mesure.
Restauration d'anciens poêles dit "poêle alsacien".

Destination
Produits du Terroir

Bien manger dans la Vallée de Villé

Culture
de Moyenne montagne

En amont, les versants se rapprochent et les forêts se densifient, laissant paraître d'authentiques et charmants villages de montagne.

Dans les prairies, les animaux des fermes profitent de la nature et du grand air qui donneront de savoureux produits de montagne vendus à la ferme ou sur le marché.

La route
des Eaux-de-vie

La Vallée de Villé est, depuis des générations, le berceau du savoir-faire ancestral de ceux que l'on nomme ici les bouilleurs de cru.

Les distilleries artisanales locales ont uni leurs savoir-faire pour raconter l'histoire de leur métier autour de la route des eaux-de-vie.

Distillerie Jos. Nusbaumer

23 Grand rue
67220 Steige
Tél. : 03 88 57 16 53
contact@jos-nusbaumer.com
www.jos-nusbaumer.com

Horaires d'ouverture :
du lundi au vendredi :
9h-12h et 14h-18h30
Samedi : 10h-12h et 14h-18h

Dégustation et visite :
gratuite pour individuels (visite sur RDV), payante pour les groupes (+10 pers.) sur RDV.

Fermeture hebdomadaire :
le dimanche.

Fermeture annuelle :
la 4e semaine de janvier.

Au coeur de la Vallée de Villé, pays du Kirsch, la distillerie Nusbaumer accueille ses visiteurs dans un cadre unique et exceptionnel, à la découverte de prestigieuses eaux-de-vie d'exception, primées par la Revue du Vin de France, celles de baies sauvages mais aussi nos nombreuses liqueurs et crèmes dont le "Délice de Quetsch", la "Crème de Sureau".

Distillerie au Feu de Bois

6 rue Kuhnenbach
67220 Maisonsgoutte
Tél. : 03 88 57 17 79
dist.artisanale@orange.fr

Horaires d'ouverture :
tous les jours y compris les jours fériés.

Dégustation et visite :
gratuite, individuels et groupes (sur RDV).

Visite guidée : explications des méthodes de fabrication.

Site : http://pagesperso-orange.fr/distillerie.hubrecht
Spécialités : Eaux de vie et Liqueurs.

Boutique Miss Massenez

La boutique Miss Massenez située au coeur de la Distillerie Massenez est chic, moderne et élégante et propose une offre de produits très variée : des Eaux de vie, Crèmes et Liqueurs de fruits Massenez, aux concentrés de Cocktails ... aux célèbres Griottines® et Framboisines® ...

1 ZI du Haechy
67220 Dieffenbach-au-Val
Tél. : 03 88 85 62 86
contact@massenez.com
www.massenez.com

Horaires d'ouverture :
du lundi au samedi :
de 9h à 12h et de 14h à 18h.

Dégustation : gratuite
Visite : pour les groupes sur RDV.

Ateliers cocktails avec un barman professionel, Pierre Boueri, et petites gourmandises de François Lachaux, Meilleur Ouvrier de France : 1 fois par mois sur réservation. Renseignements à la Distillerie Massenez.

Les Délices du Val de Villé

Présence sur les marchés : le jeudi soir au Marché du Terroir de Villé (fin juin à début sept.) . Marchés de Noël : Colmar et Strasbourg (Association les Irréductibles Petits Producteurs d'Alsace). Marché de Noël de Thimister (Belgique).

6 rue du Mont-Sainte-Odile
67220 Villé
Tél. : 03 88 57 14 39
Tél. : 03 88 57 07 85
Port. : 07 70 93 65 99
robert.rieffel@orange.fr

Horaires d'ouverture :
sur RDV.

Dégustation et visite :
gratuite.

Spécialité : Liqueurs aux oeufs (également connue sous le nom de "lait de poule"), et sirops. Céramiques réalisées à partir de différentes techniques.

Distillerie Meyer

18 rue Saint-Gilles
67220 Hohwarth
Tél. : 03 88 85 61 44
meyer.celine-matignon@orange.fr
www.distillerie-meyer.fr

Horaires d'ouverture :
du lundi au jeudi :
8h-12h et 13h30-17h30
vendredi :
8h-12h et 13h30-16h30

Dégustation et visite :
gratuite, individuels et groupes sur et sans RDV.

Visite : payante.

Venez visiter une distillerie 100% familiale qui produit depuis 1958 des eaux-de-vie de fruits d'une grande qualité ainsi qu'un whisky 100% alsacien, le whisky Alsacien Meyer's ... et, depuis 2013, des apéritifs : un Pastis Alsacien et l'Alsaquina.

Domaine Christian Barthel

2 rue de la Chapelle
67220 Albé
Tél. : 03 88 57 22 79
Port. : 06 71 50 51 83
contact@domaine-christianbarthel.com
www.domaine-christianbarthel.com

Horaires d'ouverture :
du mardi au vendredi :
10h-12h et 16h-18h
(19h en saison estivale)
Samedi : 10h-12h et 13h30-17h

Présence sur les marchés :
le jeudi soir au Marché du Terroir de Villé (fin juin à début sept.).
le vendredi soir au Marché du Terroir de Saâles (fin juin à début sept.).

Située à Albé, notre exploitation familiale de 10ha est en conversion biologique. A une altitude de 300 à 500m, notre vignoble de montagne planté principalement sur du schiste gris, unique en Alsace, est réputé pour des vins atypiques de qualité et le Pinot Noir. Visite et dégustation gratuite du vignoble le mardi soir en juillet/août, renseignements à l'Office de Tourisme.

Domaine Thomas Klein

1 rue du Maedersbach
67220 Albé
Tél. : 03 88 57 29 19
jean.marc.klein@orange.fr
Domaine Thomas K

Horaires d'ouverture :
Lundi au dimanche :
10h30-12h et 14h-19h

Dégustation et visite :
gratuite, individuels et groupes sur et sans RDV.

Visite : libre.

Domaine viti-vinicole sur 8 hectares de vignes produisant des vins de qualité sur le Terroir du Schiste en culture raisonnée. Visite de cave, possibilité d'organiser des soirées privées avec une capacité de 12 personnes maximum.

Microbrasserie Guth

10 rue Principale
67220 Saint-Maurice
Tél. : 06 22 75 39 12
guth.charly@gmail.com

Horaires d'ouverture :
samedi : 8h30 - 12h

Spécialité : production et vente de bières artisanales.

Fermes et Compagnie

6 rue de la Gare
67220 Villé
fermesetcompagnie@gmail.com

Horaires d'ouverture :
toute l'année, le samedi de 9h à 14h.

Point de vente d'un collectif de producteurs locaux.

Les agriculteurs locaux vous accueillent dans un cadre agréable et insolite. Large gamme de produits frais et à emporter (miel, confiture, terrines, choucroutes ...)

Bio Ferme Humbert

83 rue Principale
67220 Urbeis
Tél. : 03 88 57 06 00
biofermehumbert@wanadoo.fr
www.biofermehumbert.com

Horaires d'ouverture :
du lundi au samedi :
16h30 à 18h30.
vendredi : de 8h à 12h.

Fermeture hebdomadaire :
le dimanche.

Visite : gratuite à 16h30.
Vente directe à la ferme.

Présence sur les marchés :
le mercredi matin au marché hebdomadaire de Villé.

" En bio depuis 1990, nous vous accueillons toute l'année dans notre ferme pédagogique." Laitage, oeufs, viandes et charcuteries, légumes et fruits biologiques. Attention, la ferme ne prend pas les cartes bancaires.

La Ferme du Manou

5 rue du Bas des Monts
67220 Steige
Tél. : 06 31 73 62 16
earl-fermedumanou@orange.fr
www.fermedumanou.com

Vente directe sur l'exploitation sur RDV.

Présence sur les marchés :
le jeudi soir au Marché du Terroir de Villé (fin juin à début sept.).

Elevage de bovins de race Salers et porcs gascons.
Viande de boeuf bio et charcuterie de porc noir gascon (saucisses, saucissons secs, grillades, jambon, pâtés...)

Les Délices du Chênesire

16 route du Hohwald
67220 Saint-Martin
Tél. : 03 88 57 92 45
delicesduchenesire@orange.fr
http://delicesduchenesire.monwebpro.com

Horaires d'ouverture :
mardi et vendredi :
9h-12h30 et 13h30-18h
samedi : 10h-12h30 et 13h30-17h

Spécialités : glaces et sorbets de la ferme.

Fabrication artisanale de glaces et sorbets de la ferme. Une trentaine de parfums en fonction des saisons. A déguster en bacs, cornets ou pâtisseries glacées. La boutique se situe à la sortie du village de Saint-Martin, en direction de Breitenbach.

Les Délices de Joséphine

6 rue Rutel
67220 Bassemberg
Tél. : 06 85 62 35 72
contact@lesdelicesdejosephine.com

Horaires d'ouverture :
sur RDV.

Présence sur les marchés :
le jeudi soir au Marché du Terroir de Villé (fin juin à début sept.). Le mercredi matin au marché hebdomadaire de Villé.

Spécialités :
Pain d'épices et dérivés, compotes, confitures. sirops.

Inspirée par sa maman d'adoption, Joséphine, Monique a tout lâché pour se lancer dans la confection de délicieuses recettes traditionnelles. Pain d'épices (primé en 2010), compotes, confitures détonantes (primé 2ème Meilleur Confiturier de France 2017) et sirops aux purs jus de fruits, c'est de la folie douce, impossible de ne pas succomber à son charme ! N'hésitez pas à aller la rencontrer au détour d'un marché.

Exploitation Fruitière de Montagne

8 rue de la Grotte
67220 Breitenbach
Tél. : 03 88 57 00 71
jeanpierreulrich@sfr.fr

Horaires d'ouverture :
tous les jours de juin à septembre et sur demande.
Vente directe sur l'exploitation.

Spécialités : Myrtilles cultivées, framboises, pommes, légumes de saison, jus de fruits, confitures, gelées ...

Présence sur les marchés : le jeudi soir au Marché du Terroir de Villé (fin juin à début sept.) Séléstat en été. Marché de Noël : Obernai et Strasbourg (Association les Irréductibles Petits Producteurs d'Alsace)

Les Confitures du Climont

14 route du Climont - La Salcée
67420 Ranrupt
Tél. : 03 88 97 72 01
contact@confituresduclimont.com
www.confituresduclimont.com

Horaires d'ouverture :
toute l'année du mardi au samedi de 10h à 12h et de 14h à 18h.

Les dimanches et jours fériés : de Pâques au 30 septembre

Visite de l'atelier : gratuit
Visite du Muséobus : gratuit

Dégustation gratuite de confitures et sirops.

Fabrication artisanale de confitures, gelées et sirops, pur fruit, pur sucre, sans gélifiant et sans conservateur. Cuisson en chaudrons de cuivre. Unique : découvrez l'histoire de la confiture en entrant dans le Muséobus. Lauréat du titre de Meilleur Confiturier de France ; labellisé par l'État Entreprise du Patrimoine Vivant, l'excellence des savoir-faire français.

Rucher du Comte Ban

Jean-Pierre MAISSET
7 rue de Villé
67220 Neuve-Eglise
Tél. : 03 88 57 18 54
Port. : 06 83 17 83 91
maisset.jean-pierre@wanadoo.fr

Dégustation : gratuite, individuels et groupes sur RDV.

Présence sur les marchés : le jeudi soir au Marché du Terroir de Villé (fin juin à début sept.)

Miels et produits de la ruche.

Producteur de miels Cunin

11 rue Principale
67220 Bassemberg
Tél. : 03 88 57 23 42
Port. : 06 75 88 09 30
christophecunin@wanadoo.fr

Horaires d'ouverture : tous les jours de juin à septembre et sur demande. Vente directe sur l'exploitation et chez l'apiculteur, sur RDV.

Production de miels toutes fleurs, d'acacia, crémeux, de sapin, de forêt, de châtaignier.

Maison Pfister

9 place Charles de Gaulle
67220 Villé
Tél. : 03 88 57 17 56
www.patisserie-restaurant-pfister.fr

Horaires d'ouverture :
du mardi au vendredi :
de 7h30 à 18h45

du samedi au dimanche :
de 7h30 à 18h.

Ouvert les jours fériés.

Fermeture hebdomadaire :
le lundi.

Pains d'épices, bredelas (petits gâteaux), chocolats, truffes, cerise au kirsch ... Produits du Terroir.

Jardin Gourmand

3b rue de Bassemberg
67220 Lalaye
Tél. : 03 88 58 91 44
gerard@jardingourmand.com
www.jardingourmand.com
Jardin Gourmand 67

Horaires d'ouverture :
sur RDV exclusivement.

Présence sur les marchés :
consultable en ligne sur le site : www.boutique-jardingourmand.com

Tarifs de visite :
Groupe : de 10€ à 50€ selon la durée de la prestation demandée (goûter, repas)

Ramasseur de plantes sauvages et transformateur. Formations autour du thème de l'alimentation vivante : plantes sauvages, graines germées, boissons probiotiques, produits fermentés, conserves écologiques, utilisation du cru, cuissons douces. Stages "Trouver sa voie en harmonie avec le Vivant".

Spécialités : poudre de foin (aromate), fleurs de reine des près non séchées pour infusion et cuisine, pesto de fleurs de poireau sauvage, gelée de coquelicot pour foie gras, fleurs cristallisées pour déco alimentaire, liqueur de fleurs épicées, vinaigre façon balsamique aux noix vertes, ferments probiotiques ...

Destination
Gastronomie et restauration

Auberge au Col de Fouchy

Auberge de famille, terrasse avec une vue magnifique, cheminée. La carte varie au fil des saisons. Fêtes de famille, réunions d'entreprises, groupes, traiteur soirées à thèmes. Tous les mets de la carte sont élaborés par le Chef. Des produits du terroir pour une cuisine faite maison.

Spécialités : tartes flambées artisanales, poulet fermier à la crème, foie gras maison aux figues, escargots, presskopf, tartes et pâtisseries maison. Gibier de nos montagnes et sanglier à la broche.

30 route du Col de Fouchy
67220 Fouchy
Tél. : 03 88 57 98 25
aubergeaucol@orange.fr

Horaires d'ouverture :
En été : tous les midis et les soirs sur réservation, pendant les beaux jours, de mai à fin septembre.

En hiver : ouvert midi et soir unqiuement sur réservation.

Repas à emporter. CE, traiteur, organisation de mariage, anniversaire.

Plats régionaux sur commande (choucroute, baeckeoffe...)

Restaurant Diette

23 rue Principale
67220 Fouchy
Tél. : 03 88 57 11 33
Port. : 06 77 54 75 85
hotel-restaurant-diette@hotmail.fr
www.hotel-diette.fr

Couverts : 80
Couverts en terrasse : 30

Fermeture hebdomadaire :
les mardis et mercredis.

Fermeture annuelle :
01/07/19 au 08/07/19
17/09/19 au 26/09/19

Spécialités : alsaciennes, traditionnelles et du terroir.

Chaque jour une spécialité alsacienne au menu. Guinguettes les mardis soirs en juillet et août. Accueille les groupes de 50 à 60 personnes. Guinguette avec vieux véhicules le 29 juin 2019. Le dimanche midi en mars : poissonnaille et le dimanche midi en novembre : cochonnaille.

Le Sauloch

117 route de Hohwarth
67220 Triembach-au-Val
Tél. : 03 88 57 11 20
restaurant.sauloch@orange.fr
www.sauloch.com

Spécialités : cuisine traditionnelle à base de produits frais de saison, en pleine forêt. Cochonailles.

Le Sauloch vous accueille toute l'année sur la terrasse en été ou au coin du feu en hiver. Nous proposons une cuisine familiale et gourmande à base de produits frais de saison. Banquets et repas d'affaires sur réservation.

Restaurant au Raisin

54 Grand rue
67220 Maisonsgoutte
Tél. : 03 88 57 14 97
luc.kirstetter@orange.fr

Couverts : 80

Fermeture hebdomadaire :
le lundi soir, le mardi soir et le mercredi.

Spécialités : Restaurant, bar, tabac. Pizzas à emporter, plat du jour.

Restaurant le Hühnerstall

8 rue de l'Eglise
67220 Dieffenbach-au-Val
Tél. : 03 88 85 62 70
restaurant-huhnerstall@gmail.com
Le Restaurant le Hühnerstall

Fermeture annuelle :
du 28 janvier au 08 février.

Spécialités : volailles, fondue aux herbes aromatiques.

Repas à emporter en semaine, plat végétarien, plat sans gluten, organisation de mariage, anniversaire et CE.

Faites un Festin de volaille au Hühnerstall. Les stars de la basse-cour sont également celles du restaurant.

Tarifs : plat du jour à 9€, menu enfant entre 5€ et 6€.

Ferme Auberge des Cîmes

11 route des Crêtes
67220 Urbeis
Tél. : 03 88 57 36 49
fermeaubergedescimes@orange.fr
http://fermeaubergedescimes.monwebpro.com

Couverts : 100

Horaires d'ouverture :

Fermeture hebdomadaire :
le mardi soir et le mercredi.

Spécialités : cuisine du terroir et produits de la ferme.

Ferme auberge située au pied du Climont, au coeur des pâturages. Véranda avec vue panoramique. Cuisine du terroir avec produits de la ferme et spécialités: fleischnacka, tourte viande et munster, charcuterie maison, munstiflette, tommiflette, viande de veau et porc de la ferme, glace de la ferme. Accueil handicap.

Auberge chez Guth

5a rue du Bas des Monts
67220 Steige
Tél. : 03 88 58 12 05
chezguth.r@gmail.com

Couverts : 30

Fermeture hebdomadaire :
le lundi et le mardi.

1 menu la semaine, le midi.
4 menus proposés.

Récompenses : Jeune Talent Gault et Millau 2017, Révélation de l'année Podlowski.

Spécialité : cuisine gastronomique et de saison.

Un mariage de cuisine et de passion se mêle au plus près de la nature. La cuisine varie au fil des saisons, avec ce que la nature nous donne, en la rendant créative tout en respectant le produit.

Tarifs : "Altitude 209" uniquement le midi en semaine : 28€, "Altitude 286" 40€, "Altitude 350" 54€ et "Altitude 534" 72€.

La Petite Auberge

6 rue Principale
67140 Le Hohwald
Tél. : 03 88 08 33 05
infolapetiteauberge@orange.fr
La Petite Auberge,
au coeur du Hohwald

Couverts : 130

Horaires d'ouverture :
du lundi au dimanche :
12h-14h et 19h-20h45

Fermeture hebdomadaire :
le mercredi midi.

Spécialités :
Semi-gastronomique.
Tartes flambées, gibiers, poissons, baeckeoffe, choucroute ...

A 600m d'altitude, dans une petite station de montagne et une ambiance chaleureuse, venez apprécier les différentes tartes flambées le samedi soir, gibiers, poissons ou le menu gourmand et le mendu du randonneur.

Hôtel Restaurant Mont Champ du Feu

154 route de la Serva
67130 Belmont
Tél. : +33 (0)3 88 97 30 52
info@montchampdufeu.com
www.montchampdufeu.com

Couverts : 200

Nos restaurants et nos hébergements sont ouverts toute l'année 7j/7.

Spécialités : tartiflette, bouchée à la reine, tarte aux myrtilles ...

Au cœur de la station de ski l'Hôtel Restaurant Mont Champ du Feu, à 1000 mètres d'altitude est à proximité des pistes de ski l'hiver et des sentiers de randonnées en été. Deux restaurants : l'Auberge Hazemann (spécialités montagnardes) et la Table du Champé (menu bistronomique).

Chez Wendling
Restaurant - traiteur

Petite carte avec des suggestions selon les produits de saison. Une belle adresse au cœur de Villé. Notre souhait, partager avec vous une cuisine saine et savoureuse. Possibilité de privatisation du restaurant pour groupe, fête, à partir de 20 personnes.

5 place Charles de Gaulle
67220 Villé
Tél. : 03 88 57 26 36
restaurant-wendling@hotmail.com
www.restaurant-wendling.fr
Chez Wendling
Restaurant67wendling

Couverts : 38
Couverts en terrasse : 25

Plats végétariens.

Spécialités : Carte entre Terre et Mer, spécialités poissons, moules frites.

Restaurant les Humanistes

Restaurant bistronomique offrant une cuisine raffinée aux subtilités gustatives.

4 rue du Golf
67600 Selestat
Tél. : 03 67 20 13 67
contact@hotel-les-humanistes.fr
https://hotel-les-humanistes.fr
Best Western Plus Les Humanistes - Sélestat - Haut Koenigsbourg

Couverts : 70

Horaires d'ouverture :
du lundi au vendredi :
12h-14h et 19h-22h
samedi, dimanche : 19h-22h

Fermeture hebdomadaire :
samedi midi et dimanche midi.

Le Schnackawert

2 rue de Dieffenbach
67220 Neuve-Eglise
Tél. : 03 88 58 78 49
jeromemathis@sfr.fr
Le Schnackawert

Couverts :

Horaires d'ouverture :
Fermeture hebdomadaire :

Plats végétariens, repas à emporter, organisation de mariage, anniversaire, CE.

Spécialités : cuisine traditionnelle.

Plat du jour à 8,50€ - Menu enfant à 9€ - Menus : ticket moyen à 30€.

Restaurant Pfister

9 place Charles de Gaulle
67220 Villé
Tél. : 03 88 57 17 56
www.patisserie-restaurant-pfister.fr

Couverts : 60

Horaires d'ouverture :
du mardi au vendredi :
de 7h30 à 18h45
du samedi au dimanche :
de 7h30 à 18h.
Ouvert les jours fériés.

Fermeture hebdomadaire :
le lundi.

Spécialités : bouchée à la reine, salades variées selon la saison, baeckeoffe, foie gras poêlé, tourte alsacienne, boudin, bibleskäse ...

Dans ce restaurant se conjugue depuis trois générations tradition et innovation. Le respect des produits est au cœur de la carte des suggestions et des attentions du chef. Un patio intérieur et deux terrasses vous accueillent à la belle saison. Vous avez la possibilité de déjeuner tout au long de la journée.

La Table Villoise

6 rue du Mont Sainte-Odile
67220 Villé
Tél. : 03 88 57 95 59
Port. : 06 68 06 50 56
La Table Villoise

Fermeture hebdomadaire :
le lundi et le samedi midi.

Repas à emporter.
Organisation de mariage, anniversaire, CE

Spécialités : plats régionaux et traditionnels.

Cuisine maison, restauration jusqu'à 14h le midi et 22h le soir. Tartes flambées tous les soirs d'ouverture. Carte avec les 14 alèrgènes précisés. Plat du jour à 8,50€ - Menu enfant à 7,50€ - Menus dès 20€.

Restaurant le Val'Soleil

22 rue du Mont-Sainte-Odile
67220 Villé
Tél. : 03 88 57 31 23
restaurantlevalsoleil@hotmail.com

Fermerture hebdomadaire :
le jeudi.

Service du midi : 12h-13h30
Service du soir : 19h-21h30

Couverts : 60 en salle
70 en terrasse ombragée

Spécialités : cuisine traditionnelle alsacienne.

Cuisine traditionnelle (choucroute, baeckeofe, bouchées à la reine, suggestions...)

Auberge à la Vieille Ferme

25 rue de l'Erlenbach
67220 Albé
Tél. : 03 88 57 29 00

Fermeture hebdomadaire :
le mardi soir et le mercredi toute la journée.

Couverts : 70

Spécialités : tartes flambées "maison", suggestion selon saison.

Belle bâtisse fin XVII, cadre convivial, cuisine du terroir généreuse élaborée sur place. Grande terrasse ombragée, parking privé. Menus attrayants pour toutes occasions.

La Bonne Franquette

6 place du Marché
67220 Villé
Tél. : 03 88 57 14 25
bonne-franquette@wanadoo.fr
www.hotel-bonne-franquette.com

Couverts : 30
Couverts en terrasse : 30

Fermeture hebdomadaire :
lundi, samedi midi et dimanche soir.

Fermeture annuelle :
vacances scolaires en hiver et automne (zone B).

Terrasse et wifi.

C'est dans un cadre chaleureux que notre restaurant vous séduira par sa cuisine traditionnelle et raffinée, ainsi que par ses produits du terroir arrosés des crus les plus fameux de notre chère Alsace.

Spécialités : foie gras d'oie et de canard, poissons et cuisine alsacienne.

Pacha Doner

4 rue du Haut-Koenigsbourg
67220 Villé
Tél. : 06 75 22 12 73

Couverts : 30

Assiettes ou sandwichs sur place ou à emporter, terrasse. Pizza.

Spécialités : döner-kebab, américains, ...

Crok Döner

5b rue du Général Leclerc
6220 Villé
Tél. : 03 88 74 32 92
Crok Döner

Horaires d'ouverture :
du lundi au dimanche :
Été : 11h-14h30 et 17h-22h
Hiver : 11h-14h et 17h-21h30

Spécialités :
döner, spécialités turques, tacos, sandwichs ...

Spécialités turques fait maison. Assiettes : döner, merguez, köfte. Sandwichs chauds ou froids, sur place ou à emporter. Tacos et menu végétarien. Terrasse à disposition dans un lieu calme à la belle saison.

Pizzeria le Calabrais

17 rue du Mont Sainte-Odile
67220 Villé
Tél. : 03 88 57 24 22
laurito@sfr.fr
www.lecalabrais-ipizzaphone.fr

Restauration sur place et en terrasse.

Fermeture hebdomadaire :
lundi et dimanche midi.

Spécialités : pâte à pizza préparée maison.

Pizzas, pâtes, tartes flambées, lasagnes à emporter et sur place. Fabrication de pizzas faites selon une méthode artisanale italienne.

PMU - Brasserie du Centre

4 place du Marché
67220 Villé
Tél. : 03 88 57 11 96
bdc67@free.fr

Ouvert 7j/7 du lundi au vendredi à partir de 7h.
Samedi, dimanche et jours fériés à partir de 8h.

Fermeture hebdomadaire :
le mardi à 12h et
le dimanche à 12h45.

Spécialités : bar, PMU, FDJ.

Bar, PMU (courses en direct), Française des Jeux (Loto, Euromillions, Keno, Amigo ...). Salle de réunion annexe d'une capacité de 30 personnes.

Salon de thé Pfister

Un paradis sucré au coeur de la Vallée de Villé ! Découvrez notre maison qui perpétue depuis trois générations les saveurs de cette terre de traditions qu'est l'Alsace et chez Pfister, tradition rime avec variation des collations : sandwich, brunch, déjeuner (tout au long de la journée), goûter et mille douceurs à emporter. Tartes aux fruits, mille-feuilles, glaces maison, vacherin glacé, meringue glacée, "Bredelas", pains d'épices, chocolat. Pour ces haltes gourmandes un patio intérieur et deux terrasses vous accueillent à la belle saison, chocolat chaud viennois, large gamme de thés spéciaux...

9 place Charles de Gaulle
67220 Villé
Tél. : 03 88 57 17 56
www.patisserie-restaurant-pfister.fr

Couverts : 60

Horaires d'ouverture :
du mardi au vendredi :
de 7h30 à 18h45
du samedi au dimanche :
de 7h30 à 18h.
Ouvert les jours fériés.

Fermeture hebdomadaire :
le lundi.

Spécialités : pâtisserie, restaurant et salon de thé.

Destination
Commerces et Services

Fanny & Fabrice

6 rue des Primevères
67220 Neubois
Tél. : 06 09 08 34 06
Port. : 06 31 04 09 90
contact@fannyetfabrice.alsace
http://fannyetfabrice.alsace

Fermeture hebdomadaire :
le dimanche

Livraisons à domicile à l'adresse de votre choix. Kits pâtissiers en vente à l'Office de Tourisme.

Spécialités : pâtissier, glacier et chocolatier.

Installés en tant que pâtissiers depuis 15 ans, Fanny et Fabrice aiment travailler différemment. Sans boutique, ils ne proposent que la livraison sur le lieu de votre choix. Surtout, ils ont créé toute une gamme de kits pour fabriquer soi-même les classiques de la pâtisserie alsacienne : les bretzels, le kougelhopf sucré, le streussel, le kougelhopf salé, les bredelas, les manalas, le pain d'épices, les beignets de carnaval ...

Chez Wendling
Service traiteur

Vitrine traiteur : plats tout prêts à base de poisson, plat du jour à emporter chaud. Venez découvrir nos recettes maison : saumon cru ou fumé, coquilles Saint-Jacques ... "Pas de soucis de cuisine" simplifiez-vous la vie avec nos produits frais.

5 place Charles de Gaulle
67220 Villé
Tél. : 03 88 57 26 36
restaurant-wendling@hotmail.com
www.restaurant-wendling.com
Chez Wendling
Restaurant67wendling

Horaires d'ouverture :
mercredi matin et vendredi matin de 8h30 à 14h30.

Possibilité de chercher les plats du jour de 11h30 à 13h30. Livraison de plat du jour à domicile du mardi au dimanche.

100% frais, 100% maison !

Les tartines de Marine

Spécialités : dépôt de pain, épicerie, viennoiserie, dessert, crémentaise, brioche, kougelhopf.

2 place du Marché
67220 Villé
Tél. : 03 90 56 49 82

Horaires d'ouverture :
mardi et mercredi :
6h30 - 13h30
jeudi : 6h30 - 11h30
vendredi : 6h30 - 11h30
et 15h - 17h30
samedi : 7h - 11h30
dimanche : 7h - 11h

Fermeture hebdomadaire :
le lundi.

Espace Cadeaux Dochler

3 place Charles de Gaulle
67220 Villé
Tél. : 03 88 57 14 40
tabac.dochler@orange.fr
http://espacecadeauxdochler.com
Tabac Dochler

Horaires d'ouverture :
lundi et jeudi :
8h-12h et 15h-19h
mardi, mercredi et vendredi :
8h-12h et 14h-19h
samedi : 8h-12h et 14h-18h
dimanche : 9h-12

Spécialités : cadeaux, FDJ, tabac, borne photo, photos d'identité et e-photos numériques sans RDV, coutellerie, vins de producteurs, compte Nickel, carte grise.

Cadeaux 100% Made in Alsace : poterie, nappes, objets de déco, verres d'alsace. **FDJ** : loto, keno, euromillions, parions sport, jeux à gratter. **Tabac** : cigares, e-cigarettes et e-liquides bio. **Borne photo** : à partir de cartes mémoires, port USB, Iphone, Ipad, Android et Windows phone en 10x15, 15x20 et panoramique. Photo d'identités et e-photos numériques sans RDV. **Coutellerie** : très grand choix. **Vins de producteurs**. **Compte Nickel** : ouverture de comptes, dépôt, retrait et paiement. Service rapide de carte grise.

Les gourmandises de Titine

Martine LEIBEL
2 rue de la Chapelle
67220 Albé
Tél. : 06 80 63 16 75
restaurant.cheztitine@orange.fr

Présence sur les marchés :
le jeudi soir au Marché du Terroir de Villé de fin juin à début septembre.

Spécialités : Restauration sur les marchés, foires, salons, marchés de Noël dans toute la France, soirées privées.

Tartes Flambées et Tartines revisitées, sucrées, salées cuite au feu de bois. Vente de produits artisanaux de producteurs.

Tootopoids épicerie 100% vrac et bio

Epicerie commerce ambulant, commande en ligne et livraison de panier par service drive.

Spécialités : vente d'épicerie en vrac et bio. Riz, pâtes, farine, sucre, huile, vinaigre, petit déjeuner, céréales, graines, oléagineux, légumineuses, biscuits sucrées. Biscuits apéritifs, olives, chocolat, épices, condiment, bocaux, contenants en Tetra pack, sac de tissus, cosmétiques, Bicarbonate, Percarbonate, Savon de Marseille, gourde inox. Essuie tout et lingettes démaquillantes lavables, avec produit pauvre en gluten et vegan, dans un camion itinérant.

3 rue Louis Pasteur
67220 Villé
Tél. : 06 06 54 34 73
hello@tootopoids.com
www.tootopoids.com
Tootopoids
Tootopoids

Fermeture hebdomadaire :
le lundi et le dimanche.

Congés annuels :
du 11/08 au 26/08 inclus.

Présence sur les marchés :
consultable sur le site internet et sur la page Facebook.

Au pain de la Mamy Weitz

Spécialités : boulangerie et pâtisserie.

1 impasse des Jardins
67220 Dieffenbach-au-Val
Tél. : 03 88 57 38 89
contact@aupaindelamamyweitz.fr
www.aupaindelamamyweitz.fr
Au pain de la mamy Weitz

Horaires d'ouverture :
mardi, jeudi et vendredi :
6h-12h30 et 16h-19h.
mercredi et samedi : 6h-12h30.
dimanche : 7h-11h30.

Fermeture hebdomadaire :
le lundi.

Circuit de découverte

Centre historique de Villé

2 circuits
1h et 30mn

Visite gratuite

Pour commencer la visite :
Equipez-vous de votre smartphone
Scannez le QR code

Bonne visite !

valleedeville.historyguide.city

la Vallée de Villé
OFFICE DE TOURISME DU COMMERCE ET DE L'ARTISANAT

Adresses utiles
Nützliche Adressen - Usefull addresses

URGENCES
Erste Hilfe
Emergency Services

Gendarmerie
Local police force
Tél. : 17

Pompiers
Feuerwehr - Local fire brigade
Tél. : 18

SAMU
Notfallmedizinische Hilfe -
Emergency medical help service
Tél. : 15

Médecin de garde
Artz - Doctor
Tél. : 03 69 55 33 33

Pharmacie de garde
Apoteken - Chemists
Tél. : 32 37

MÉDECINS
Ärtze
Doctors

Dr Savoyen
13 rue de Hohwarth
67220 Triembach-au-Val
Tél. : 03 88 57 09 37

Drs Bauer, Pelsy & Schon
12 rue Weber
67220 Villé
Tél. : 03 88 58 20 58

Dr Formery
1A rue d'Albé
67220 Villé
Tél. : 03 88 57 19 48

Drs Martz, Jund, Stoltz Carlier & Bannier
2 rue des Bouchers
67220 Villé
Tél. : 03 88 58 20 20

Drs Lascols
33 rue du Haut-Koenigsbourg
67220 Villé
Tél : 03 88 57 13 80

CHIRURGIENS - DENTISTES
Zahnärzte
Dental surgeons

Drs Buono, Christen, Dreyfuss & Wnekowicz
33 rue du Haut-Koenigsbourg
67220 Villé
Tél. : 03 88 57 11 40

Dr Oury-Firdion
3 rue du Haut-Koenigsbourg
67220 Villé
Tél. : 03 88 57 08 07

INFIRMIERS
Krankenpfleger
Nurses

Hubrecht & Egele
11 rue du Mont-Sainte-Odile
67220 Villé
Tél. : 03 88 57 23 04

Mozziconacci
6 rue des Vergers
67220 Villé
Tél. : 03 88 58 22 30
Tél. : 06 05 62 91 57

M.P. Jouault
4 rue des Vergers
67220 Villé
Tél. : 06 73 67 89 33

Zimmermann & Vest
8 place du Marché
67220 Villé
Tél. : 03 88 57 23 79

Stemmer & Zaepffel
22 rue Louis Pasteur
67220 Villé
Tél. : 03 88 92 86 68

Wurtz Nicolas
18 rue des Romains
67220 Triembach-au-Val
Tél. : 03 88 92 37 49

J. Werny & M. Koebel
2 rue des Bouchers
67220 Villé
Tél. : 06 44 21 65 58

MASSEURS KINÉSITHÉRAPEUTES
Heilgymnastiker
Physiotherapists

Carpentier, Risch, Schmitt, Kremer & Jehel
21 rue du Mont-Sainte-Odile
67220 Villé
Tél. : 03 88 57 19 94

Guillot Thomas et Audrey, Muller Tristan, Dieffenbacher Justine, Sanner Priscilla.
1 rue de la Libération
67220 Saint-Martin
Tél : 03 88 74 80 40

VÉTÉRINAIRE
Tierarzt
Veterinary

Dr Kelles
17 rue du Mont-Sainte-Odile
67220 Villé
Tél. : 03 88 58 97 98

SAGES FEMMES
Hebamme
Midwife

Valérie Paulus
2 rue des Bouchers
67220 Villé
Tél. : 06 72 65 69 90

PHARMACIE
Apotheken
Chemists

35 rue de l'École
67220 Triembach-au-Val
Tél. : 03 88 57 12 63

31 rue du Mont-Sainte-Odile
67220 Villé
Tél. : 03 88 57 18 08

PRESSING - LAVERIE
Reinigung
Dry-cleaner

Lavomatic
Parking du SUPER U
67220 Villé

GARAGES AUTO
Reparaturwerkstätte
Garages

Garage Vonné Sylvain
27 rue de la Libération
67220 Saint-Martin
Tél. : 03 88 57 10 79

Meca auto 67
40 rue de l'Eglise
67220 Thanvillé
Tél. : 03 88 85 61 89

Garage Mattern
1A rue de Hohwarth
67220 Triembach-au-Val
Tél. :03 88 57 13 24

Garage Jost Station Total
10 rue du Haut-Koenigsbourg
67220 Villé
Tél. : 03 88 57 15 44

JBM Service Auto Pneus
29 rue du Haut-Koenigsbourg
67220 Villé
Tél. : 03 88 58 98 26

Garage Guth
route de Villé
67220 Saint-Maurice
Tél. : 03 88 85 66 88

Garage Nikaes
5 rue Principale
67220 Fouchy
Tél. : 03 88 57 12 30

BANQUES
Banken
Banks

5 banques et 5 distributeurs :
Caisse d'Epargne, Crédit Mutuel, Banque Populaire, CIC, Crédit Agricole, Poste.
67220 Villé

1 banque et 1 distributeur :
Crédit Mutuel
67220 Thanvillé

POSTE
Postamt
Post office

2A rue du Haut-Koenigsbourg
67220 Villé
Tél. : 03 88 58 93 42

TAXIS

Taxis - ambulances Freppel
Tél. : 03 88 57 15 62

Taxi Bussinger
Tél. : 03 88 57 21 20

Taxi Eric Thomas
Tél. : 03 88 57 61 51
Tél. : 06 77 04 40 60

Taxi'Val (à la demande)
Tél. : 06 24 02 57 48

MAGASINS OUVERTS LE DIMANCHE MATIN

Maison Pfister
9 place Charles de Gaulle
67220 Villé

PMU Brasserie du Centre
4 place du Marché
67220 Villé

Epicerie Jehl
19 place du Marché
67220 Villé

Fleurs Jehl
20 rue du Général Leclerc
67220 Villé

Espace Cadeaux Dochler
3 Place Charles de Gaulle
67220 Villé

Boucherie Munschina (uniquement en été)
3 Place du Marché
67220 Villé

Epicerie Yilmaz
9 rue Louis Pasteur
67220 Villé
Tél. : 09 50 41 78 62

Saales
Schirmeck
La Salcée
Col de Steige
534 m
Blanc Noyer
Le Climont
Col d'Urbeis
602 m
Château du Bilstein
Charbes
Saint-Dié-des-Vosges
Lalaye
Bassemberg
Urbeis
D39
Fouchy
Breitenau
Sainte-Marie-aux-Mines
D48
Col de Fouchy
608 m
Au coeur de l'Alsace !
Dieffenbach-au-Val
Neubois
Rocher du Coucou
834 m
Altenberg
763 m
Château du Frankenbourg
Sélestat
Colmar / Strasbourg
Route des Vins d'Alsace

Le Champ du Feu
1100 m
Mont Ste Odile
Col de la Charbonnière
961 m
Andlau
Le Hohwald
Col du Kreuzweg
768 m
D425
Breitenbach
St-Martin
Albé
Maison du Val de Villé
Villé
Ungersberg
901 m
lieu-dit Le Sauloch
Albéville
Triembach-au-Val
Hohwarth
D203
Saint-Gilles
Barr
Strasbourg
St-Maurice
Hirtzelbach
le Giessen
D253
St-Pierre-Bois
Thanvillé
D424
N
S
Falkenstein
580 m
Légendes
Office de Tourisme
Ski (piste / nordique)
Équitation
Parapente
Randonnée (GR5)
Pêche
Aérodrome
Parc aventure
Circuits VTT
Centre nautique
Itinéraires cyclables
Médiathèque
Itinéraire cyclable européen VILLÉ - ELZACH : 85 KM
Tennis
Aire de pique-nique
Chemins du Patrimoine
la Vallée de Villé
OFFICE DE TOURISME DU COMMERCE ET DE L'ARTISANAT
Ortenbourg
Scherwiller
Ramstein
Réalisation : atelierc.com 06/15. Photos : Atelier C / C. Dancquin / Thinkstock

Accès
Office de Tourisme

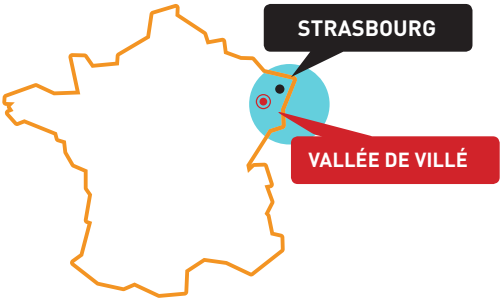

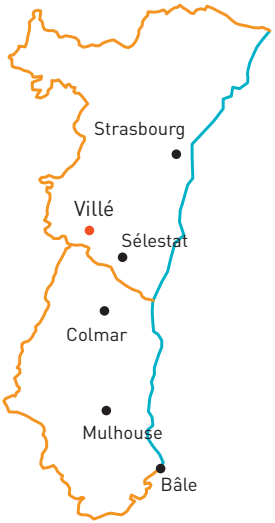

Office de Tourisme, du Commerce et de l'Artisanat de la Vallée de Villé

14 place du Marché 67220 Villé
Tel. : +33 (0)3 88 57 11 69
Mail : info@valleedeville.fr
http://tourisme.valleedeville.fr

Gare de Sélestat : 16 km
Aéroport d'Entzheim : 45 km
Euroairport Bâle-Mulhouse : 100 km

Horaires d'ouverture de l'Office de Tourisme

Toute l'année
Lundi au samedi : 9h-12h et 14h-17h
Fermé les dimanches et les jours fériés.
Fermé les jeudis en janvier et en novembre.

de Juin à Septembre
Lundi au samedi : 9h-12h et 14h-18h
Dimanche et jours fériés : 10h-13h

Si vous n'avez plus l'utilité de ce guide, ayez le Reflex Éco et déposez-le dans notre boîte aux lettres à l'Office.

Suivez-nous sur les réseaux sociaux pour tout savoir sur la vallée de Villé !

ot.valleedeville

valleedeville

MENTIONS LEGALES : Editeur : Communauté des Communes du Canton de Villé - Responsable de la publication : JM RIEBEL - Réalisation : Morgane MARTIN - Impression : l'Ormont imprimeur - Document et photos non contractuels. Ne pas jeter sur la voie publique. Reproduction interdite.